

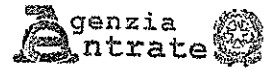

MODELLO 730/2023



Redditi 2022

Mod. N. 001

CONTRIBUENTE

DICHIARANTE

CONIUGE DICHIARANTE

DICHIARAZIONE CONGIUNTA

RAPPRESENTANTE O TUTORE O EREDE

DATA CARICA EREDE

GODICE FISCALE DEL CONTRIBUENTE (obbligato)

Soggetto fiscalmente 730 integrativo 730 senza Situazioni Quadro K a carico di altri (vedere istruzioni) sostituto/particolare

GODICE FISCALE (rappresentante o tutore o erede)

DATI DEL CONTRIBUENTE

COGNOME (per le donne indicare il cognome da nubile)

NOME

SESSO (M/F)

REDOLFI

ROBERTO

M

RESIDENZA ANAGRAFICA

COMUNE

PROVINCIA (sigla)

C.A.P.

Da compilare solo se variata dal 1/1/2022 alla data di presentazione della dichiarazione

TIPOLOGIA (Via, piazza, ecc.)

INDIRIZZO

NUM. CIVICO

FRAZIONE

DATA DELLA VARIAZIONE

GIORNO

MESE

ANNO

(Dichiarazione presentata per la prima volta)

TELEFONO E POSTA ELETTRONICA

TELEFONO PREFISSO

NUMERO

CELLULARE

INDIRIZZO DI POSTA ELETTRONICA

DOMICILIO FISCALE

COMUNE

PROVINCIA (sigla)

FUSIONE COMUNI

AL 01/01/2023

FAMILIARI A CARICO

BARRARE LA CASELLA

C = Coniuge
FF = Fratello figlio
F = Figlio
A = Altro
D = Figlio con disabilità

1

C

CONIUGE

2

FF

FILIO

D

3

F

A

D

4

F

A

D

5

F

A

D

CODICE FISCALE

ANNI A CARICO

MINORI DI 3 ANNI (genitore/figlio)

INTELLAZIONE 100% AFFIDAMENTO FIGLI

NUMERI STRAZIONE FIGLI

PERCENTUALE DETRAZIONE PER FAMIGLIE CON ALMENO 4 FIGLI

NUMERO INQUADRO PREATTIVO A CARICO DEL CONTRIBUENTE

DATI DEL SOSTITUTO D'IMPOSTA CHE EFFETTUERA IL CONGUAGLIO

Dichiarazione congiunta: compilare solo nel modello del dichiarante

COGNOME e NOME e DENOMINAZIONE

CODICE FISCALE

COMUNE

COMUNE DI FROSINONE

00264560608

FROSINONE - D810

PROV. TIPOLOGIA (Via, piazza, ecc.)

INDIRIZZO

NUM. CIVICO

C.A.P.

FR

PIAZZA

VI DICEMBRE

NUM. CIVICO

03100

FRAZIONE

NUMERO DI TELEFONO/FAX

INDIRIZZO DI POSTA ELETTRONICA

CODICE SEDE

07752651

0

FIRMA DELLA DICHIARAZIONE

Modello compilato 001

Barrare la casella per richiedere di essere informato direttamente dal soggetto che presta l'assistenza fiscale di eventuali comunicazioni dell'Agenzia delle Entrate

FIRMA DEL CONTRIBUENTE

REDOLFI ROBERTO

QUADRO A - Redditi dei terreni

N. di identificazione	REDDITO DOMINICALE	TITOLO	REDDITO AGRARIO	POSSESSO		CANONE DI AFFITTO IN REGIME VINCOLISTICO	CASI PARTICOLARI	CONTINUAZIONE (vedere istruzioni)	MULINON COLTIVA	CAT. TERRENO (C/DAF)
				GIORN	MESE					
A1	.00		.00			.00				
A2	.00		.00			.00				
A3	.00		.00			.00				
A4	.00		.00			.00				
A5	.00		.00			.00				
A6	.00		.00			.00				

SEEK & PARTNERS SpA - Via Jacopo Limusio, 1 - Pordenone - Conforme al provvedimento Agenzia delle Entrate del 06/02/2023 e successive modifiche

263 62 / 676726 - A

REDOLFI ROBERTO

QUADRO B - Redditi dei fabbricati e altri dati

SEZIONE I - REDDITI DEI FABBRICATI

Table with columns: RENDITA, UTILIZZO, POSSESSO (GIORNI), CODICE CANONE, CANONE DI LOCAZIONE, CASI PARTICOLARI, CONTINUAZIONE (classe immobiliare), CODICE COMUNE, CEDOLARE SECCA, CASI PARTICOLARI (IMU), ALTRI DATI. Rows B1 to B6.

SEZIONE II - DATI RELATIVI AI CONTRATTI DI LOCAZIONE

Table with columns: N. Reg. - Sez. 280/01, Mod. 28, DATA, ESTREMI DI REGISTRAZIONE DEL CONTRATTO (NUMERO E SOTTONUMERO), CODICE UFFICIO, CODICE IDENTIFICATIVO DEL CONTRATTO, CONTRATTI NON SUPERIORI A 30 GG, ANNO DI PRESENTAZIONE DELLA DIMANDA. Row B11.

QUADRO C - Redditi di lavoro dipendente e assimilati

SEZIONE I - REDDITI DI LAVORO DIPENDENTE E ASSIMILATI

Table with columns: C1 TIPO, INDETERMINATO/DETERMINATO, REDDITO (punti 1, 2, 3 CU 2023), ALTRI DATI, C2 TIPO, INDETERMINATO/DETERMINATO, REDDITO (punti 1, 2, 3 CU 2023), ALTRI DATI, C3 TIPO, INDETERMINATO/DETERMINATO, REDDITO (punti 1, 2, 3 CU 2023), ALTRI DATI. Includes sub-sections for SOMME PER PREMI DI RISULTATO E WELFARE AZIENDALE and PERIODO DI LAVORO.

SEZIONE II - ALTRI REDDITI ASSIMILATI A QUELLI DI LAVORO DIPENDENTE

Table with columns: C6 ASSEGNO DEL CONIUGE, REDDITO (punti 4 e 5 CU 2023), ALTRI DATI, C7 ASSEGNO DEL CONIUGE, REDDITO (punti 4 e 5 CU 2023), ALTRI DATI, C8 ASSEGNO DEL CONIUGE, REDDITO (punti 4 e 6 CU 2023), ALTRI DATI.

SEZIONE III - RITENUTE IRPEF E ADDIZIONALE REGIONALE ALL'IRPEF

Table with columns: C9 RITENUTE IRPEF (punti 1-3 CU 2023), REDDITO (7.679,00), RITENUTE IMPOSTA SOSTITUTIVA RITA, C10 RITENUTE ADDIZIONALE REGIONALE (punti 22 CU 2023), REDDITO (729,00).

SEZIONE IV - RITENUTE ADDIZIONALE COMUNALE ALL'IRPEF

Table with columns: C11 RITENUTE ACCONTO ADDIZIONALE COMUNALE 2022 (punti 25 CU 2023), REDDITO (46,00), C12 RITENUTE SALDO ADDIZIONALE COMUNALE 2022 (punti 27 CU 2023), REDDITO (291,00), C13 RITENUTE ACCONTO ADDIZIONALE COMUNALE 2023 (punti 28 CU 2023), REDDITO (101,00).

SEZIONE V - RIDUZIONE DELLA PRESSIONE FISCALE

Table with columns: C14 CODICE, TRATTAMENTO EROGATO, ESENZIONE RIGERGATORIE DOGENTI, ESENZIONE IMPATRIATI.

SEZIONE VI - DETRAZIONE PER COMPARTO SICUREZZA E DIFESA

Table with columns: C15 FRUITA TASSAZIONE ORDINARIA, NON FRUITA TASSAZIONE ORDINARIA, FRUITA TASSAZIONE SEPARATA.

QUADRO D - Altri redditi

SEZIONE I - REDDITI DI CAPITALE, LAVORO AUTONOMO E REDDITI DIVERSI

Table with columns: D1 UTILI ED ALTRI PROVENTI EQUIPARATI, TIPO DI REDDITO, REDDITO, RITENUTE, D2 ALTRI REDDITI DI CAPITALE, TIPO DI REDDITO, REDDITO, RITENUTE, D3 REDDITI DERIVANTI DA ATTIVITA ASSIMILATE AL LAVORO AUTONOMO, ALTRI DATI, TIPO DI REDDITO, REDDITO, RITENUTE, D4 REDDITI DIVERSI, CEDOLARE SECCA, SPESA, D5 REDDITI DERIVANTI DA ATTIVITA OCCASIONALE O DA OBBLIGHI DI NOME NON FARE PERMETTERE, ALTRI DATI, TIPO DI REDDITO, REDDITO, RITENUTE.

SEZIONE II - REDDITI SOGGETTI A TASSAZIONE SEPARATA

Table with columns: D6 REDDITI PERCEPTI DA REDDITI LOCALI, TIPO DI REDDITO, TASSAZIONE ORDINARIA, ANNO, REDDITO, REDDITO TOTALE DE REDDITO, QUOTA IMPOSTA SUCCESSORIA, RITENUTE, D7 IMPOSTE E ONERI PER IL FORNITORE NEI CASI DI REDDITI SOGGETTI A TASSAZIONE SEPARATA, TIPO DI REDDITO, TASSAZIONE ORDINARIA, ANNO, REDDITO, REDDITO TOTALE DE REDDITO, RITENUTE.

SEEK & PARTNERS SpA - Via Jacopo Linussio, 1 - Pordenone - Conforme al provvedimento Agenzia delle Entrate del 06/02/2023 e successive modifiche

26362/676726-A

REDDITI ROBERTO

QUADRO E - Oneri e spese

SEZIONE I - SPESE PER LE QUALI SPETTA LA DETRAZIONE D'IMPOSTA DEL 19%, 26%, 30%, 35% o 90%

Table with columns for expense type (E1-E14), amount, and tax code. Includes rows for medical expenses, disability expenses, and leasing costs.

SEZIONE II - SPESE E ONERI PER I QUALI SPETTA LA DEDUZIONE DAL REDDITO COMPLESSIVO

Table with columns for deduction type (E21-E36), amount, and tax code. Includes rows for social security contributions, family expenses, and interest on mortgages.

SEZIONE III A - SPESE PER INTERVENTI DI RECUPERO DEL PATRIMONIO EDILIZIO, PER MISURE ANTISISMICHE, BONUS FACCIATE E SUPERBONUS

Table with columns for year, type of intervention, tax code, and amount. Includes rows for seismic retrofits and facade bonuses.

SEZIONE III B - DATI CATASTALI IDENTIFICATIVI DEGLI IMMOBILI E ALTRI DATI PER FRUIRE DELLA DETRAZIONE

Table with columns for cadastral data (E51-E53), including municipality, cadastral number, and contract details.

SEZIONE III C - ALTRE SPESE PER LE QUALI SPETTA LA DETRAZIONE DEL 50% E DEL 110%

Table with columns for expense type (E56-E59), amount, and tax code. Includes rows for furniture expenses and energy class improvements.

SEZIONE IV - SPESE PER INTERVENTI DI RISPARMIO ENERGETICO E SUPERBONUS

Table with columns for energy saving interventions (E61-E62), amount, and tax code.

SEZIONE V - DETRAZIONE PER GLI INQUILINI CON CONTRATTO DI LOCAZIONE

Table with columns for tenant deduction (E71-E72), amount, and tax code.

SEZIONE VI - ALTRE DETRAZIONI D'IMPOSTA

Table with columns for other deductions (E81-E83), amount, and tax code.

SEEK & PARTNERS SpA - Via Jacopo Lituasio, 1 - Pordenone - Conforme al provvedimento Agenzia delle Entrate del 06/02/2023 e successive modifiche

26362/676726-A

REDDI.FI. ROBERTO

QUADRO F - Acconti, ritenute, eccedenze e altri dati

SEZIONE I - ACCONTI IRPEF, ADDIZIONALE COMUNALE E CEDOLARE SECCA RELATIVI AL 2022 TRATTENUTI E/O VERSATI CON F24

F1	Acconto IRPEF 2022	Prima rata	Seconda o unica rata	Acconto Addizionale Comunale 2022	Importo	Acconto cedolare secca 2022	Prima rata	Seconda o unica rata
		.00	.00	.00	.00	.00	.00	.00

SEZIONE II - ALTRE RITENUTE SUBITE DIVERSE DA QUELLE INDICATE NEI QUADRI C E D

F2	IRPEF	Addizionale Regionale	Addizionale Comunale	Addizionale Regionale IRPEF attività sportive dilettantistiche	Addizionale Comunale IRPEF attività sportive dilettantistiche	IRPEF per lavori socialmente utili	Addizionale Regionale IRPEF per lavori socialmente utili
	.00	.00	.00	.00	.00	.00	.00

SEZIONE III-A - ECCEDENZE RISULTANTI DALLA PRECEDENTE DICHIARAZIONE

F3	IRPEF	di cui compensata in F24	Imposta sostitutiva quadro RT	di cui compensata in F24	Cedolare secca	di cui compensata in F24	Premio di risultato	di cui compensata in F24
	.00	.00	.00	.00	.00	.00	.00	.00

SEZIONE III-B - ECCEDENZE RISULTANTI DA DICHIARAZIONI INTEGRATIVE A FAVORE PRESENTATE OLTRE L'ANNO SUCCESSIVO

F4	Anno	IRPEF	Imposta sostitutiva quadro RT	Cedolare secca	Codice Regione	Addizionale Regionale all'IRPEF	Codice Comune	Addizionale Comunale all'IRPEF	Imposta sostitutiva sulla produttività
		.00	.00	.00		.00		.00	.00

SEZIONE IV - RITENUTE E ACCONTI SOSPESI PER EVENTI ECCEZIONALI

F5	Eventi eccezionali	IRPEF	Addizionale Regionale	Addizionale Comunale	Imposta sostitutiva premi di risultato	Cedolare secca	Imposta sostitutiva RITA
		.00	.00	.00	.00	.00	.00

SEZIONE V - MISURA DEGLI ACCONTI PER L'ANNO 2023 E RATEAZIONE DEL SALDO 2022

F6	Barrare la casella per non effettuare i versamenti di acconto IRPEF	Versamenti di acconto IRPEF in misura inferiore	Barrare la casella per non effettuare i versamenti di acconto addizionale comunale	Versamenti di acconto addizionale comunale in misura inferiore	Numero rate (in caso di dichiarazione congiunta indicare il dato solo nel modello del dichiarante)
		.00		.00	4

SEZIONE VI - SOGLIE DI ESENZIONE ADDIZIONALE COMUNALE NON DESUMIBILI DAL MOD. 730

F7	Soglia esenzione salito 2022	Esenzione totale/altre agevolazioni saldo 2022	Soglia esenzione acconto 2023	Esenzione totale/altre agevolazioni acconto 2023
	.00	.00	.00	.00

SEZIONE VII - LOCAZIONI BREVI

F8	Ritenute
	.00

SEZIONE VIII - DATI DA INDICARE NEL MOD. 730 INTEGRATIVO

F9	Importi rimborsati IRPEF	Addizionale Regionale all'IRPEF	Addizionale Comunale all'IRPEF	Cedolare secca
	.00	.00	.00	.00
F10	Crediti utilizzati con il modulo F24 per il versamento di altre imposte IRPEF	Credito Addizionale Regionale	Credito Addizionale Comunale	Credito cedolare secca
	.00	.00	.00	.00

SEZIONE IX - ALTRI DATI

F11	Importi rimborsati dal sostituto	Ulteriore detrazione per figli	Detrazioni canoni locazione	F12	Risultato fiscale straordinario	F13	Pignoramento presso terzi	Risultato
	.00	.00	.00	.00	.00	.00	.00	.00

QUADRO G - Crediti d'imposta

SEZIONE I - FABBRICATI

G1	Credito acquisto prima casa	residuo precedente dichiarazione	Credito anno 2022	di cui compensato nel mod. F24	G2	Credito canoni locazione non partecipati (vedere istruzioni)
	.00	.00	.00	.00		.00

SEZIONE II - REINTEGRO ANTICIPAZIONI FONDI PENSIONE

G3	Anno anticipazione	Reintegro totale/parziale	Soluzioni integrate	Residuo precedente dichiarazione	Anno 2022	di cui compensato nel mod. F24
		.00	.00	.00	.00	.00

SEZIONE III - REDDITI PRODOTTI ALL'ESTERO

G4	Codice Stato estero	Anno	Reddito estero	Imposta estera	Pagamento complessivo
			.00	.00	.00
			Imposta lorda	Imposta netta	Credito utilizzato nelle precedenti dichiarazioni
			.00	.00	.00

SEZIONE IV - IMMOBILI COLPITI DAL SISMA IN ABRUZZO

G5	Abilitazione principale	Codice fiscale	Numero rate	Totale credito	Residuo precedente dichiarazione
				.00	.00
G6	Altri immobili	Impresa/Professione	Codice fiscale	Numero rate	Totale credito
				.00	.00

SEZIONE VI - PRIMA CASA UNDER 36

G8	Acquisto prima casa under 36	residuo precedente dichiarazione	Credito anno 2022	di cui compensato nel mod. F24	di cui compensato in altro
	.00	.00	.00	.00	.00

SEZIONE VII - EROGAZIONI CULTURA

G9	Spesa 2022	Residuo 2021	Rate credito 2021	Rate credito 2020	G11	Credito speso	Residuo 2021	di cui compensato in F24
	.00	.00	.00	.00		.00	.00	.00

SEZIONE IX - NEGOZIAZIONE E ARBITRATO

G11	Credito speso	Residuo 2021	di cui compensato in F24
	.00	.00	.00

SEZIONE XIII - ALTRI CREDITI

G15	Credito	Importo	Residuo 2021	Rate 2020	di cui compensato in F24
		.00	.00	.00	.00

QUADRO I - Imposte da compensare

I1	Indicare l'importo delle imposte da versare con il Mod. F24 utilizzando in compensazione il credito che risulta dal Mod. 730	Importo	Barrare la casella per utilizzare in compensazione con il Mod. F24 l'intero credito che risulta dal Mod. 730 (che quindi non sarà rimborsato dal sostituto d'imposta)
	.00		

SEEK & PARTNERS SpA - Via Jacopo Linussio, 1 - Pordenone - Conforme al provvedimento Agenzia delle Entrate del 09/02/2023 e successive modifiche

26362/676726-5

REDDITI ROBERTO

QUADRO K - Comunicazione dell'amministratore di condominio
SEZIONE I - DATI IDENTIFICATIVI DEL CONDOMINIO

K1	CODICE FISCALE	DENOMINAZIONE
----	----------------	---------------

SEZIONE II - DATI CATASTALI DEL CONDOMINIO (interventi di recupero del patrimonio edilizio)

K2	DATI CATASTALI DEL CONDOMINIO	CODICE COMUNE	SEDE URB. COMUNE CATAST.	FEGLIO	PARTICELLA	SUBALTERO
K3	DOMANDA DI ACCATASTAMENTO	DATA (giorno mese anno)	NUMERO	PROVINCIA UFFICIO AGENZIA ENTRATE		

SEZIONE III - DATI RELATIVI AI FORNITORI E AGLI ACQUISTI DI BENI E SERVIZI

	CODICE FISCALE	COGNOME ovvero DENOMINAZIONE	NOME (solo per le persone fisiche)			
K4	SESSO (M & F)	DATA DI NASCITA (giorno mese anno)	COMUNE (e STATO ESTERO) DI NASCITA	PROVINCIA DI NASCITA (sigla)	IMPORTO COMPLESSIVO DEGLI ACQUISTI DI BENI E SERVIZI	CODICE STATO ESTERO
K5						
K6						
K7						
K8						
K9						

QUADRO L - Ulteriori dati

L1	REDDITI PRODOTTI IN EURO CAMPIONE D'ITALIA	CODICE	IMPORTO
L2	REDDITI PRODOTTI IN FRANGHI SVIZZERI CAMPIONE D'ITALIA	CODICE	IMPORTO

SEEK & PARTNERS SpA - Via Jacopo Linussio, 1 - Pordenone - Conforme al provvedimento Agenzia delle Entrate del 06/02/2023 e successive modifiche

26362/676726-A

REDOLFI ROBERTO

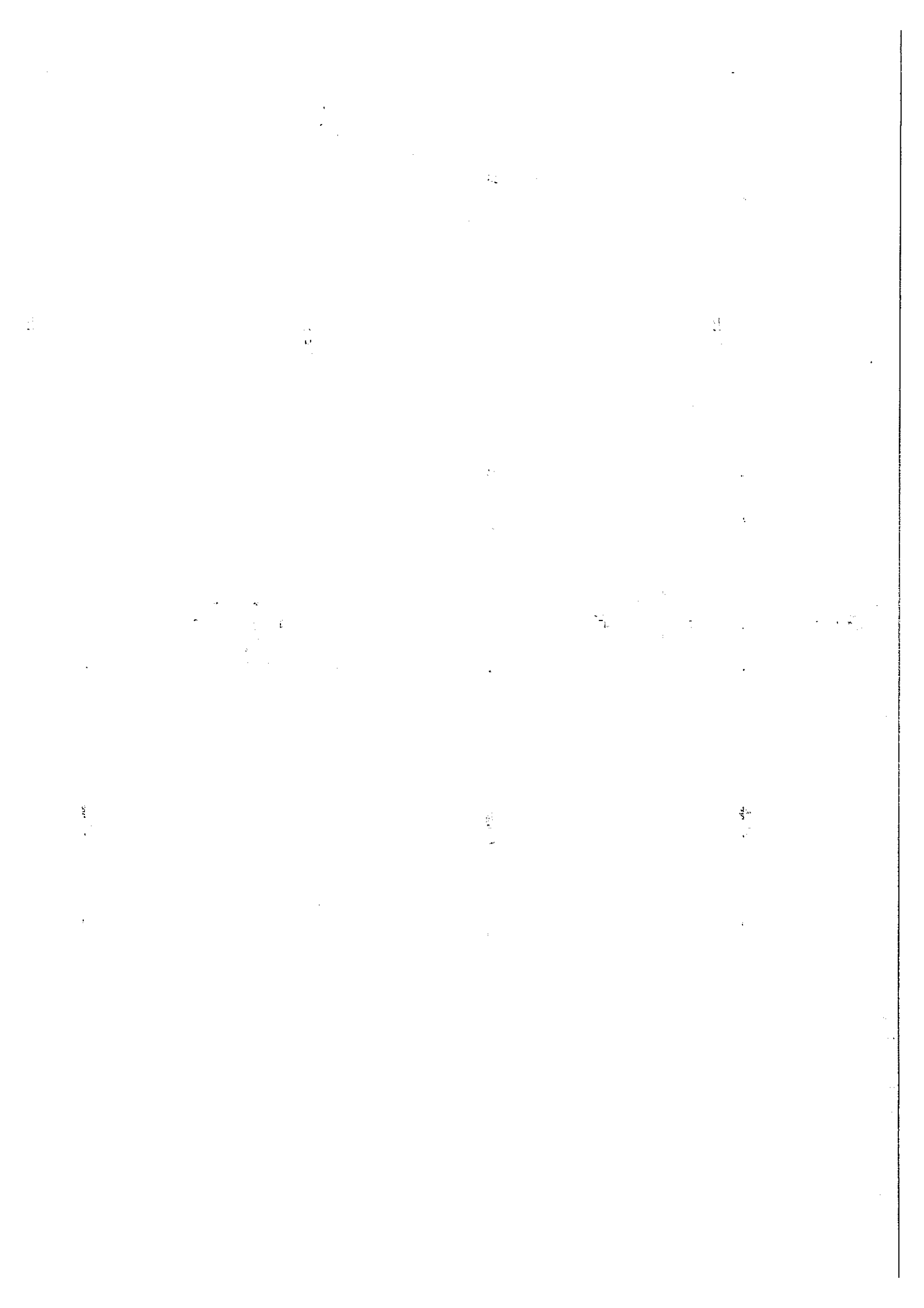

Modello 730 integrativo

pagina n. 1 di pagine 1

SI DICHIARA CHE

COGNOME REDOLFI	NOME ROBERTO	CODICE FISCALE RDLRRT70T28C479U
COGNOME	NOME	CODICE FISCALE

HANNO CONSEGNA TO IN DATA 01/06/2023 LA DICHIARAZIONE MOD. 730/2023 PER I REDDITI 2022, IL MOD. 730-1 PER LA SCELTA DELLA DESTINAZIONE DELL'OTTO, DEL CINQUE E DEL DUE PER MILLE DELL'IRPEF. HANNO INOLTRE ESIBITO I SOTTOELENCATI DOCUMENTI RELATIVI AI DATI ESPOSTI NELLA DICHIARAZIONE. IL C.A.F. O IL PROFESSIONISTA ABILITATO, SULLA BASE DEGLI ELEMENTI FORNITI E DEI DOCUMENTI ESIBITI, SI IMPEGNA AD ELABORARE LA DICHIARAZIONE E A TRASMETTERLA IN VIA TELEMATICA ALL'AGENZIA DELLE ENTRATE, PREVIA VERIFICA, TRAMITE IL RESPONSABILE DELL'ASSISTENZA FISCALE, DELLA CORRETTEZZA E LEGITTIMITA DEI DATI E DEI CALCOLI ESPOSTI, IL CAF O IL PROFESSIONISTA ABILITATO INOLTRE, A SEGUITO DELLA RICHIESTA RISCO NTRATA NEL MODELLO 730,

SI IMPEGNA NON SI IMPEGNA

AD INFORMARE DIRETTAMENTE IL CONTRIBUENTE DI EVENTUALI COMUNICAZIONI DELL'AGENZIA DELLE ENTRATE RELATIVE ALLA PRESENTE DICHIARAZIONE.

TIPOLOGIA	ELENCO DEI DOCUMENTI ESIBITI	ANNO	IMPORTO
C1 n. 1	Cu lavoro dipendente tempo indeterminato	2022	24175,00
C2 n. 1	Cu lavoro dipendente tempo determinato	2022	17978,00

SEEK & PARTNERS SpA - Via Jacopo Linussio, 1 - Pordenone - Conforme al provvedimento Agenzia delle Entrate del 06/02/2023 e successive modifiche

26352/676726-A

RDLRRT70T28C479U

REDOLFI ROBERTO

FIRMA DELL'INCARICATO DEL C.A.F. O
 DEL PROFESSIONISTA ABILITATO MIGLIACCIO ALESSANDRO
 (COD. FISC. [REDACTED])

FIRMA DEL CONTRIBUENTE *Roberto Redolfi*
 REDOLFI ROBERTO

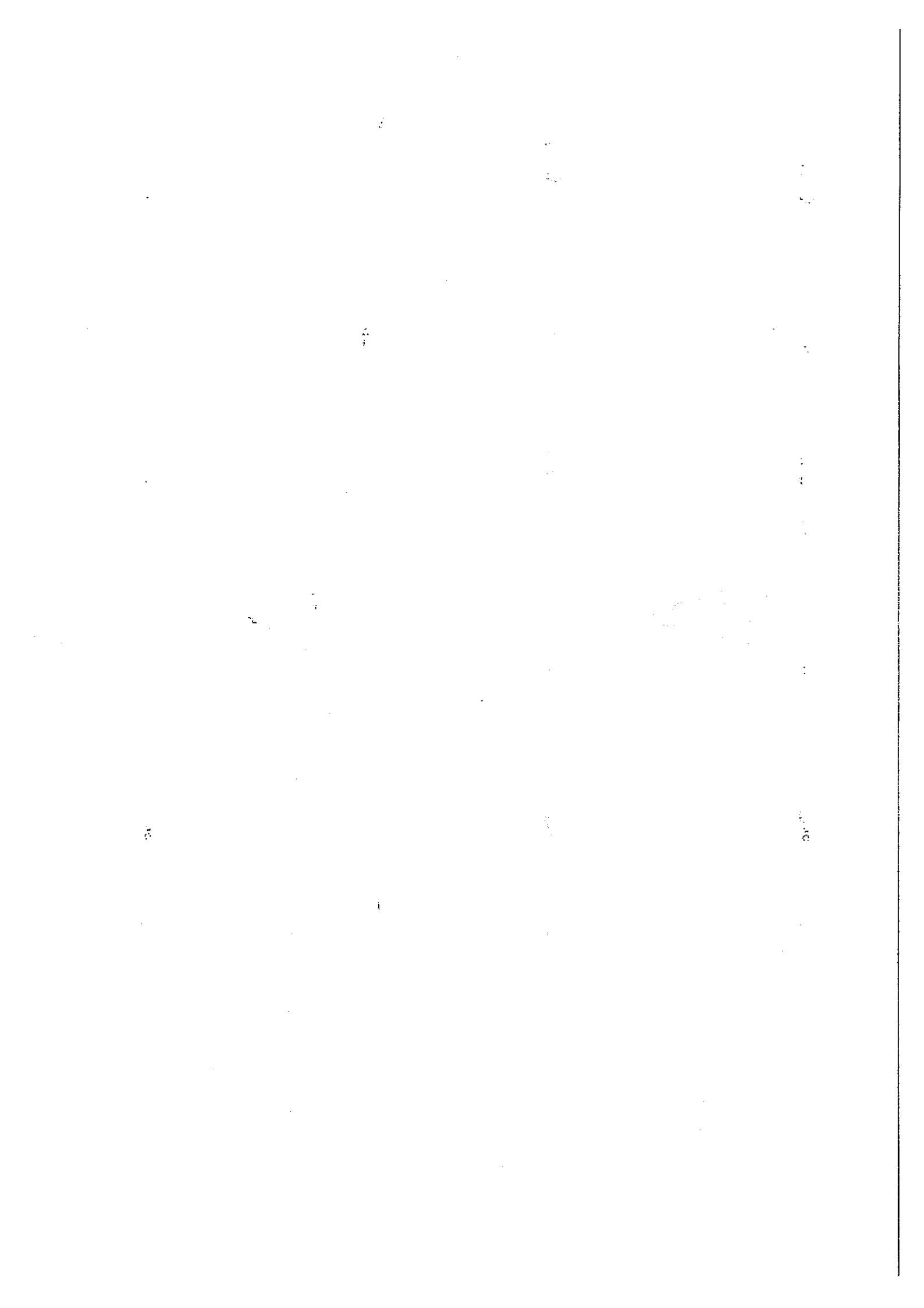



MODELLO 730-3 Redditi 2022

prospetto di liquidazione relativo all'assistenza fiscale prestata

730 raltificativo
 730 integrativo
 Impegno ad informare il contribuente di eventuali comunicazioni dell'Agenzia delle Entrate relativo alla presente dichiarazione
 Comunicazione dati ratificati CAF o professionista
 Sostituto, CAF o professionista non delegato

SOSTITUTO D'IMPOSTA O C.A.F. O PROFESSIONISTA ABILITATO	CODICE FISCALE	COGNOME E NOME O DENOMINAZIONE	N. SECTORE ALBO DEI CAF
01507330932	CAF CGN SPA	73	
RESPONSABILE ASSISTENZA FISCALE	DEGAN GIANLUIGI		
DICHIARANTE	REDOLFI ROBERTO		
CONIUGE DICHIARANTE			

26352/67626-A

RIEPILOGO DEI REDDITI		DICHIARANTE	CONIUGE
1	REDDITI DOMINICAI	,00	,00
2	REDDITI AGRARI	,00	,00
3	REDDITI DEI FABBRICATI	,00	,00
4	REDDITI DI LAVORO DIPENDENTE E ASSIMILATI	42.153,00	,00
5	ALTRI REDDITI	,00	,00
6	IMPONIBILE CEDUIARE SECCA	,00	,00
7	Reddito abitazione principale e pertinenze (non soggette a IMU)	,00	,00
CALCOLO DEL REDDITO IMPONIBILE DELL'IMPOSTA LORDA		DICHIARANTE	CONIUGE
11	REDDITO COMPLESSIVO	42.153,00	,00
12	Deduzione abitazione principale e pertinenze (non soggette a IMU)	,00	,00
13	ONERI DEDUCIBILI	,00	,00
14	REDDITO IMPONIBILE	42.153,00	,00
15	Competenza per attività sportive dilettantistiche con ritenuta a titolo d'imposta	,00	,00
16	IMPOSTA LORDA	11.654,00	,00
CALCOLO DETRAZIONI E CREDITI D'IMPOSTA		DICHIARANTE	CONIUGE
21	Detrazione per coniuge a carico	,00	,00
22	Detrazione per figlio a carico	,00	,00
23	Ulteriore detrazione per figlio a carico	,00	,00
24	Detrazione per altri familiari a carico	,00	,00
25	Detrazione per redditi di lavoro dipendente	681,00	,00
26	Detrazione per redditi di pensione	,00	,00
27	Detrazione per redditi assimilati a quelli di lavoro dipendente e altri redditi	,00	,00
28	Detrazione oneri ed erogazioni liberali	1.523,00	,00
29	Detrazione spese per interventi di recupero del patrimonio edilizio e per misure antisismiche	,00	,00
30	Detrazione spese oneri abitativi (oniferi)	,00	,00
31	Detrazione spese per interventi di risparmio energetico	,00	,00
32	Detrazione spese oneri immobiliari di coppia	,00	,00
33	Detrazione IVA per acquisto abitazione classe energetica A o B	,00	,00
37	Detrazioni inquilini con contratto di locazione	,00	,00
38	Altre detrazioni d'imposta	,00	,00
39	Detrazione per compensazione di energia	,00	,00
40	Detrazione per posti contributivo e colonnine di ricarica	,00	,00
41	Credito d'imposta per il canone della prima casa (19)	,00	,00
42	Credito d'imposta per l'incremento della capienza	,00	,00
43	Credito d'imposta relativo alle erogazioni oneri pensione	,00	,00
44	Credito d'imposta per medicinali	,00	,00
45	Credito d'imposta per rimborsazione ereditaria	,00	,00
46	Credito d'imposta per acquisto prima casa (10)	,00	,00
48	TOTALE DETRAZIONI E CREDITI D'IMPOSTA	2.204,00	,00

SEEK & PARTNERS SpA - Via Jacopo Linussio, 1 - Pordenone - Conforme al provvedimento Agenzia delle Entrate del 08/02/2023 e successive modifiche

REDOLFI ROBERTO

SEEK & PARTNERS SpA - Via Jacopo Linussio, 1 - Pordenone - Conforme al provvedimento Agenzia delle Entrate del 06/02/2023 e successive modifiche

CALCOLO DELL'IMPOSTA NETTA E DEL RICO DIFFERENZA		DICHIARANTE	CONIUGE				
50	IMPOSTA NETTA	9.450,00	,00				
51	Credito d'imposta per altri immobili - Sicilia Abruzzo	,00	,00				
52	Credito d'imposta per l'abitazione principale - Sicilia Abruzzo	,00	,00				
53	Credito d'imposta per imposte pagate all'estero	,00	,00				
54	Credito d'imposta per erogazioni culturali	,00	,00				
55	Credito d'imposta per erogazioni scolari	,00	,00				
56	Credito d'imposta per videosorveglianza	,00	,00				
57	Altri crediti d'imposta	,00	,00				
58	Crediti residui per detrazioni insipienti	,00	,00				
59	RITENUTE	7.679,00	,00				
60	DIFFERENZA	1.771,00	,00				
ECCEDENZA ACCONTI E ALTRE RETTIFICHE		DICHIARANTE	CONIUGE				
61	ECCEDENZA DELL'IRPEF RISULTANTE DALLE PRECEDENTI DICHIARAZIONI	,00	,00				
62	ACCONTI VERSATI	,00	,00				
63	Restituzione bonus fiscale straordinario	,00	,00				
64	Detrazioni e crediti già rimborsati dal sostituto o già nulli	,00	,00				
68	Trattamento integrativo speciale	,00	,00				
69	Trattamento integrativo riconosciuto in dichiarazione	,00	,00				
70	Restituzione trattamento integrativo non speciale	,00	,00				
CALCOLO DELLE ADDIZIONI REGIONALE E COMUNALE ALL'IRPEF		DICHIARANTE	CONIUGE				
71	REDDITO IMPONIBILE	42.153,00	,00				
72	ADDIZIONALE REGIONALE ALL'IRPEF DOVUTA	1.164,00	,00				
73	ADDIZIONALE REGIONALE ALL'IRPEF RISULTANTE DALLA CERTIFICAZIONE	729,00	,00				
74	ECCEDENZA ADDIZIONALE REGIONALE ALL'IRPEF PRECEDENTE DICHIARAZIONE	,00	,00				
75	ADDIZIONALE COMUNALE ALL'IRPEF DOVUTA	337,00	,00				
76	ADDIZIONALE COMUNALE ALL'IRPEF RISULTANTE DALLA CERTIFICAZIONE E/O VERSATA	337,00	,00				
77	ECCEDENZA ADDIZIONALE COMUNALE ALL'IRPEF PRECEDENTE DICHIARAZIONE	,00	,00				
78	ACCONTO ADDIZIONALE COMUNALE ALL'IRPEF 2023	101,00	,00				
79	ACCONTO ADDIZIONALE COMUNALE ALL'IRPEF 2023 RISULTANTE DALLA CERTIFICAZIONE	101,00	,00				
CEDOLARE SECCA (LOCAZIONI)		DICHIARANTE	CONIUGE				
80	CEDOLARE SECCA DOVUTA	,00	,00				
81	DIFFERENZA	,00	,00				
82	ECCEDENZA CEDOLARE SECCA RISULTANTE DALLA PRECEDENTE DICHIARAZIONE	,00	,00				
83	ACCONTI CEDOLARE SECCA VERSATI PER IL 2023	,00	,00				
LIQUIDAZIONE DELLE IMPOSTE DEL DICHIARANTE		CREDITI				DEBITI	
91	IRPEF	Importi non rimborsabili	Credito	di cui da utilizzare in compensazione con F24	di cui da rimborsare	Importi da non versare	Importi da ritenere/versare
92	ADDIZIONALE REGIONALE IRPEF	08	,00	,00	,00	,00	1.771,00
93	ADDIZIONALE REGIONALE IRPEF		,00	,00	,00	,00	435,00
94	ADDIZIONALE COMUNALE IRPEF		,00	,00	,00	,00	,00
94	PRIMA RATA ACCONTO IRPEF 2023						708,00
95	SECONDA O UNICA RATA ACCONTO IRPEF 2023						1.063,00
96	ACCONTO 20% REDDITI A SASSAZIONE SEPARATA						,00
97	ACCONTO ADDIZIONALE COMUNALE 2023						,00
98	IMPOSTA SOSTITUTIVA PREMI DI RISULTATO E WELFARE AZIENDALE						,00
99	CEDOLARE SECCA (LOCAZIONI)	,00	,00	,00	,00	,00	,00
100	PRIMA RATA ACCONTO CEDOLARE SECCA 2023						,00
101	SECONDA O UNICA RATA ACCONTO CEDOLARE SECCA 2023						,00
LIQUIDAZIONE DELLE IMPOSTE DEL CONIUGE		CREDITI				DEBITI	
110	IRPEF	Importi non rimborsabili	Credito	di cui da utilizzare in compensazione con F24	di cui da rimborsare	Importi da non versare	Importi da ritenere/versare
112	ADDIZIONALE REGIONALE IRPEF		,00	,00	,00	,00	,00
113	ADDIZIONALE REGIONALE IRPEF		,00	,00	,00	,00	,00
114	ADDIZIONALE COMUNALE IRPEF		,00	,00	,00	,00	,00
114	PRIMA RATA ACCONTO IRPEF 2023						,00
115	SECONDA O UNICA RATA ACCONTO IRPEF 2023						,00
116	ACCONTO 20% REDDITI A SASSAZIONE SEPARATA						,00
117	ACCONTO ADDIZIONALE COMUNALE 2023						,00
118	IMPOSTA SOSTITUTIVA PREMI DI RISULTATO E WELFARE AZIENDALE						,00
119	CEDOLARE SECCA (LOCAZIONI)	,00	,00	,00	,00	,00	,00
120	PRIMA RATA ACCONTO CEDOLARE SECCA 2023						,00
121	SECONDA O UNICA RATA ACCONTO CEDOLARE SECCA 2023						,00

ALTRI DATI		DICHIARANTE		CONIUGE									
130	Residuo credito d'imposta per erogazione cultura (figo G9)		,00		,00								
131	Residuo credito d'imposta per l'acquisto della prima casa da utilizzare in compensazione (figo G1)		,00		,00								
133	Residuo credito d'imposta per l'abitazione principale - Stima Abuzzo (figo G5)		,00		,00								
134	Residuo credito d'imposta ritegno anticipazioni (congr. pensione) (figo G9)		,00		,00								
136	Totale spese sanitarie ritezzate nella presente dichiarazione (figo E1, E2 e E3)		,00		,00								
137	Reddito di alloggio per agevolazioni (edilizi) con imponente cedolare (se con locazioni)		42.153,00		,00								
138	ACCONTO IRPEF 2023	Reddito complessivo	,00		,00								
139	CASI PARTICOLARI	Importo su cui calcolare l'acconto	,00		,00								
141	ACCONTI 2023	Primo rata acconto IRPEF	,00		,00								
142	COMPENSATI INTERAMENTE	Acconto aggiuntale comunale	,00		,00								
143	NEL MOD. 730/2023	Primo rata acconto cedolare secca	,00		,00								
145	Crediti per imposte soggette all'estero	DICHIARANTE	1	Totale credito utilizzato	2	Stato	3	Credito utilizzato	4	Stato	5	Credito utilizzato	6
146		CONIUGE DICHIARANTE		,00		,00		,00		,00		,00	
147	Redditi fondiari non imponibili		,00		,00								
148	Reddito abitazione principale e pertinenze (soggette o IVU)		,00		,00								
149	Residuo deduzione somma restituita (figo E33)		,00		,00								
151	Residuo credito d'imposta per negoziazione e arbitrato (figo G11)		,00		,00								
153	Residuo erogazioni liberali ONLUS, OV e AFS (figo E36)	DICHIARANTE	2019 ¹	,00	2020 ²	,00	2021 ³	,00	2022 ⁴	,00		,00	
		CONIUGE DICHIARANTE	2019 ⁵	,00	2020 ⁶	,00	2021 ⁷	,00	2022 ⁸	,00		,00	
156	Residuo credito d'imposta per acquisto prima casa (v. art. 36) (figo G8)		,00		,00								
157	Residuo credito d'imposta (figo G5)	Per erogazioni sportive (codice 3)	1	,00	2	,00							
		Per bonifica ambientale (codice 4)	3	,00	4	,00							
		Per l'incremento dell'occupazione da utilizzare in compensazione (codice 6)	5	,00	6	,00							
		Per erogazioni scuola (codice 7)	7	,00	8	,00							
		Per videosorveglianza (codice 8)	9	,00	10	,00							
		Per sanificazione e acquisto dispositivi di protezione (codice 9)	11	,00	12	,00							
		Per depuratori acqua e riduzione consumo contenitori di plastica (codice 10)	13	,00	14	,00							
		Social bonus (codice 11)	15	,00	16	,00							
		Spesa per attività fisica, edile (codice 12)	17	,00	18	,00							
		Spese per accumulo energia da fonti rinnovabili (codice 13)	19	,00	20	,00							
		Per erogazioni a favore di ITS Academy (codice 14)	21	,00	22	,00							
		Per erogazioni a favore di ITS Academy in zone con alta disoccupazione (codice 15)	23	,00	24	,00							
Per negoziazione (codice 1)	25	,00	26	,00									
158	Credito d'imposta Social Bonus (figo G15) (codice 11)	DICHIARANTE			Rata 2022	1	,00						
CONIUGE DICHIARANTE					Rata 2022	2	,00						
159	Credito d'imposta per bonifica ambientale (figo G15) (codice 4)	DICHIARANTE			Rata 2022	3	,00						
CONIUGE DICHIARANTE					Rata 2022	4	,00						
160	Credito d'imposta per erogazione cultura (figo G9)	DICHIARANTE			Rata 2022	5	,00						
CONIUGE DICHIARANTE					Rata 2022	6	,00						

SEEK & PARTNERS SPA - Via Jacopo Linussio, 1 - Pordenone - Conforme al provvedimento Agenzia delle Entrate del 06/02/2023 e successive modifiche

26362/676726-A

REDOLEI ROBERTO

RISULTATO DELLA LIQUIDAZIONE

MOD 730 ORDINARIO - IMPORTI DA TRATTENERE O DA RIMBORSARE					
RICHIESTA DI RATEIZZAZIONE DEI VERSAMENTI DI SALDO E DEGLI EVENTUALI ACCONTI IN:		4	RATE	SALDO E PRIMO ACCONTO	SECONDO O UNICO ACCONTO
161	IMPORTO CHE SARA' TRATTENUTO DAL DATORE DI LAVORO O DALL'ENTE PENSIONISTICO IN BUSTA PAGA: Saldo e primo acconto nel mese di luglio (luglio/ settembre per i pensionati). Secondo o unico acconto nel mese di novembre. Nel caso di richiesta di rateizzazione il saldo ed il primo acconto saranno ripartiti in base al numero di rate richieste.			2.914,00	1.063,00
162	IMPORTO DA VERSARE CON IL MOD. F24 (dipendenti senza sostituto): Saldo e primo acconto nel mese di giugno. Secondo o unico acconto nel mese di novembre. Per il dettaglio delle imposte da versare vedere i righi da 231 a 243.			00	00
					CREDITO
163	IMPORTO CHE SARA' RIMBORSATO DAL DATORE DI LAVORO O DALL'ENTE PENSIONISTICO IN BUSTA PAGA: Nel mese di luglio (luglio/ settembre per i pensionati).				00
164	IMPORTO CHE SARA' RIMBORSATO DALL'AGENZIA DELLE ENTRATE (dipendenti senza sostituto)				00

MOD 730 INTEGRATIVO - IMPORTI DA RIMBORSARE					
	Codice Regione/Comune	RIMBORSO DICHIARANTE	Codice Regione/Comune	RIMBORSO CONIUGE	TOTALE
171	IRPEF	00		00	00
172	ADDITIONALE REGIONALE IRPEF	00		00	00
173	ADDITIONALE COMUNALE IRPEF	00		00	00
174	ACCONTO 20% REDDITI TASSAZIONE SEPARATA	00		00	00
175	IMPOSTA SOSTITUTIVA PREMI DI RISULTATO	00		00	00
176	CEDOLARE SECCA LOCAZIONI	00		00	00
178	IMPORTO CHE SARA' RIMBORSATO DAL DATORE DI LAVORO O DALL'ENTE PENSIONISTICO IN BUSTA PAGA				00
179	IMPORTO CHE SARA' RIMBORSATO DALL'AGENZIA DELLE ENTRATE (dipendenti senza sostituto)				00

DATI PER LA COMPILAZIONE DEL MODELLO F24

CREDITI DA UTILIZZARE IN COMPENSAZIONE MOD. F24					
	CODICE TRIBUTO	ANNO DI RIFERIMENTO	CODICE REGIONE/COMUNE	CREDITO (DA QUADRO)	DIPENDENTI SENZA SOSTITUTO (credito non superiore a 12 euro)
191	IRPEF	2022		00	00
192	ADDITIONALE REGIONALE IRPEF	2022		00	00
193	ADDITIONALE COMUNALE IRPEF	2022		00	00
194	CEDOLARE SECCA LOCAZIONI	2022		00	00
195	SOLO MOD. 730 - ACCONTO 20% TASSAZIONE SEPARATA	2022		00	00
196	INTEGRATIVO - IMPOSTA SOSTITUTIVA PREMI DI RISULTATO	2022		00	00
198	TOTALE			00	00

CREDITI DA UTILIZZARE IN COMPENSAZIONE MOD. F24					
	CODICE TRIBUTO	ANNO DI RIFERIMENTO	CODICE REGIONE/COMUNE	CREDITO (DA QUADRO)	DIPENDENTI SENZA SOSTITUTO (credito non superiore a 12 euro)
211	IRPEF	2022		00	00
212	ADDITIONALE REGIONALE IRPEF	2022		00	00
213	ADDITIONALE COMUNALE IRPEF	2022		00	00
214	CEDOLARE SECCA LOCAZIONI	2022		00	00
215	SOLO MOD. 730 - ACCONTO 20% TASSAZIONE SEPARATA	2022		00	00
216	INTEGRATIVO - IMPOSTA SOSTITUTIVA PREMI DI RISULTATO	2022		00	00
218	TOTALE			00	00

IMPORTI DA VERSARE MOD. F24 (730 DIPENDENTI SENZA SOSTITUTO)					
IMPORTI DA VERSARE - GIUGNO		CODICE TRIBUTO	ANNO DI RIFERIMENTO	CODICE REGIONE/COMUNE	IMPORTO DA VERSARE
231	IRPEF	4001	2022		00
232	ADDITIONALE REGIONALE IRPEF	3801	2022		00
233	ADDITIONALE COMUNALE IRPEF	3844	2022		00
234	PRIMA RATA ACCONTO IRPEF 2023	4001	2023		00
235	ACCONTO 20% TASSAZIONE SEPARATA	4200	2022		00
236	ACCONTO ADDIZIONALE COMUNALE 2023	3843	2023		00
237	IMPOSTA SOSTITUTIVA PREMI DI RISULTATO	1816	2022		00
238	CEDOLARE SECCA LOCAZIONI	1842	2022		00
239	PRIMA RATA ACCONTO CEDOLARE SECCA 2023	1840	2023		00
241	Importi relativi al coniuge con domicilio diverso	ADDITIONALE REGIONALE IRPEF	2022		00
242	Importi relativi al coniuge con domicilio diverso	ADDITIONALE COMUNALE IRPEF	2022		00
243	Importi relativi al dichiarante	ACCONTO ADDIZIONALE COMUNALE 2023	2023		00
IMPORTI DA VERSARE - NOVEMBRE					
244	SECONDA O UNICA RATA ACCONTO IRPEF 2023	4001	2023		00
245	SECONDA O UNICA RATA ACCONTO CEDOLARE SECCA 2023	1841	2023		00

MESSAGGI

-----DICHIANANTE-----
 PER IL CALCOLO DELLA DETRAZIONE DEL 19% LE SPESE SANITARIE INDICATE NEI RIGHI E1 L/O E2 SONO STATE RIDOTTE DI € 129,00, AI SENSI DI LEGGE.
 -----SEGUE-----

FIRMA DEL DATORE DI LAVORO O DEL RAPPRESENTANTE DELL'ENTE FROGANTE O DEL RESPONSABILE DELL'ASSISTENZA FISCALE DEL C.A.F. O DEL PROFESSIONISTA ABILITATO

Firma Elettronica: DEGAN GIANLUIGI

Codice fiscale

26362/676726-A

FIRMA DEL RESPONSABILE DELL' ASSISTENZA FISCALE DEL C.A.F

Firma Elettronica: DEGAN GIANLUIGI

TUTELA DELLA PRIVACY

Al sensi del Reg. 679/16 in materia di protezione dei dati personali si informa che il CAF CGN spa ha nominato responsabile esterno del trattamento l'incaricato del CAF indicato nel modello 730/2 disciplinando il rapporto di responsabilità con specifico accordo, come previsto dall'art. 28 del succitato regolamento. Maggiori informazioni sulle politiche privacy di CGN sono disponibili sul sito www.cgn.it/privacy.

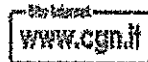

ADESIONE AL CIRCUITO DI GARANZIA NAZIONALE PER CONTRIBUENTI E FAMIGLIE

L'adesione all'associazione CGN Contribuenti e Famiglie garantisce il controllo della dichiarazione modello 730 con strumenti certificati e la consulenza fiscale di Professionisti iscritti in Albi. L'Associazione tratterà i suoi dati personali identificativi per fini associativi e di adempimento degli obblighi previsti dallo statuto e dalla legge. La copertura assicurativa di "CAF CGN SpA", con un massimale di Euro 3.000.000, tutela contro i danni eventualmente provocati dall'assistenza fiscale prestata. L'adesione all'Associazione è GRATUITA come previsto dallo statuto presente sul sito www.cgn.it che dichiaro di aver visionato.



FIRMA DEL CONIUGE DICHIARANTE

FIRMA DEL DICHIARANTE

REDOLFI ROBERTO

REDOLFI ROBERTO

